

ELETRICA  
1:50

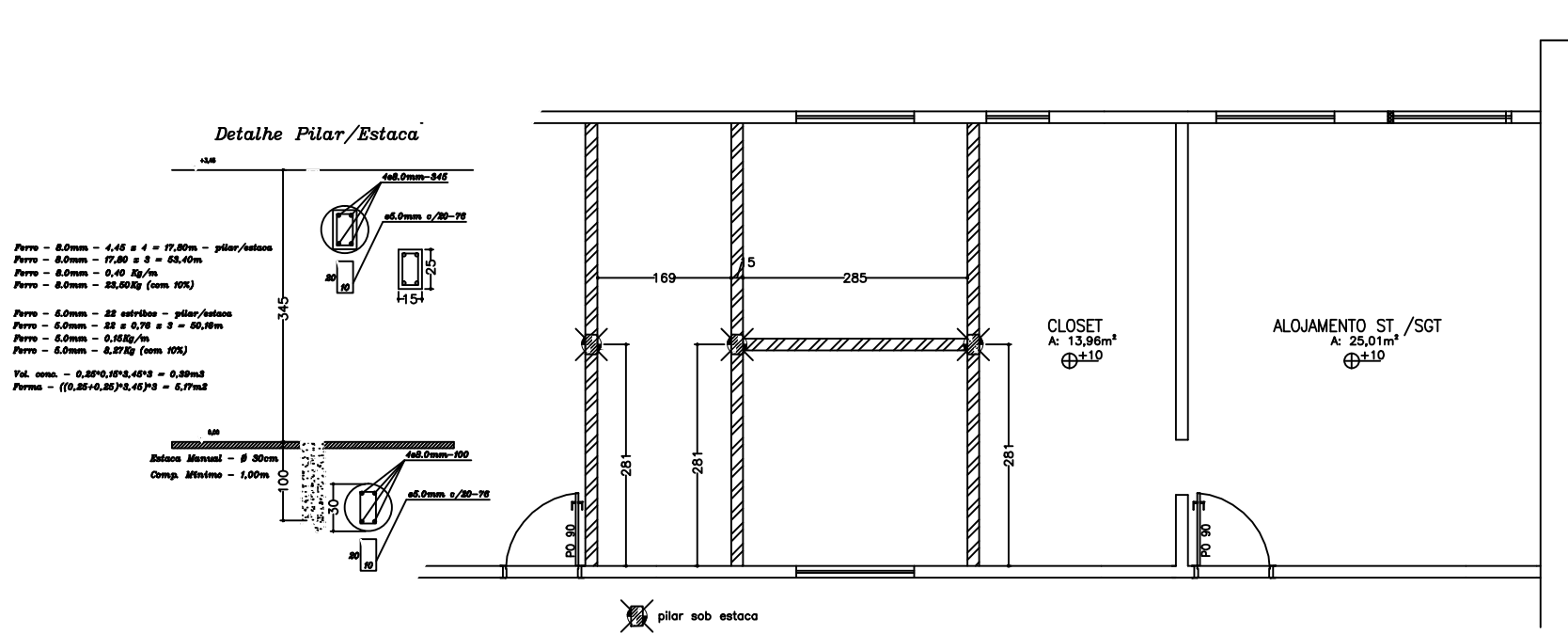

DETALHES ALVENARIAS A CONSTRUIR  
1:100

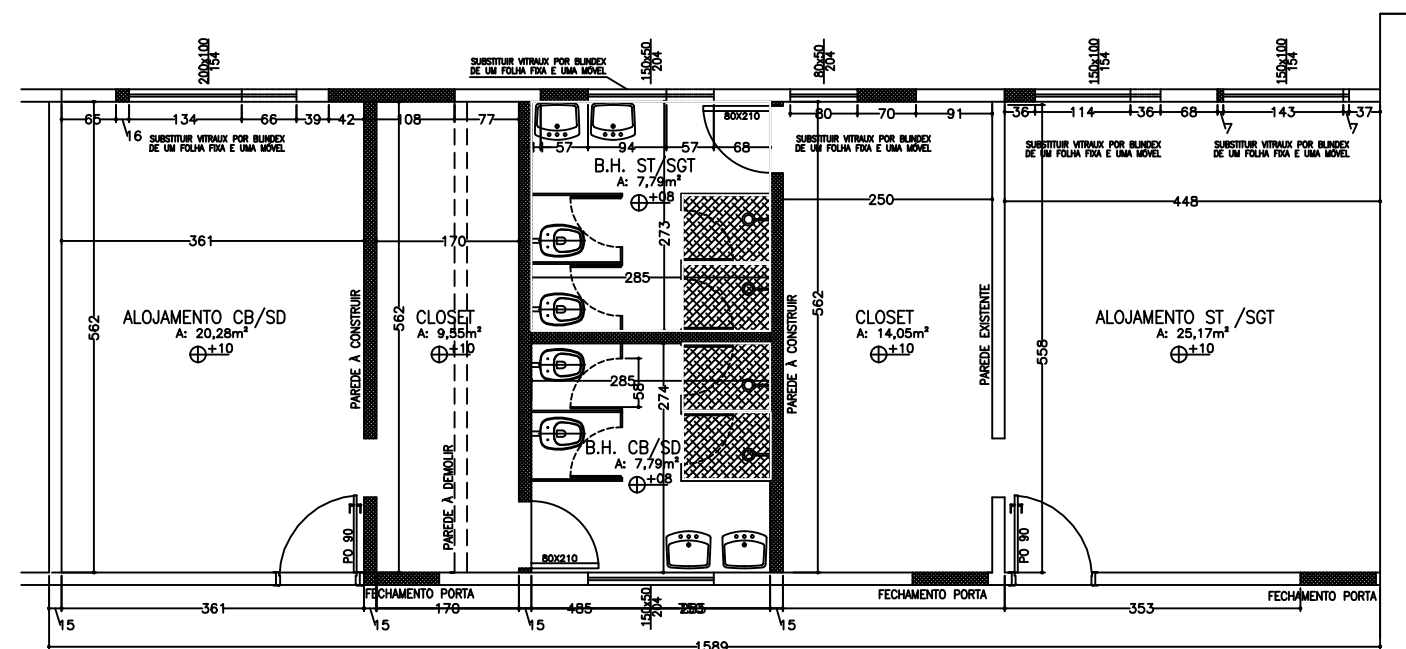

ALOJAMENTOS/BANHEIROS NOVOS  
1:100

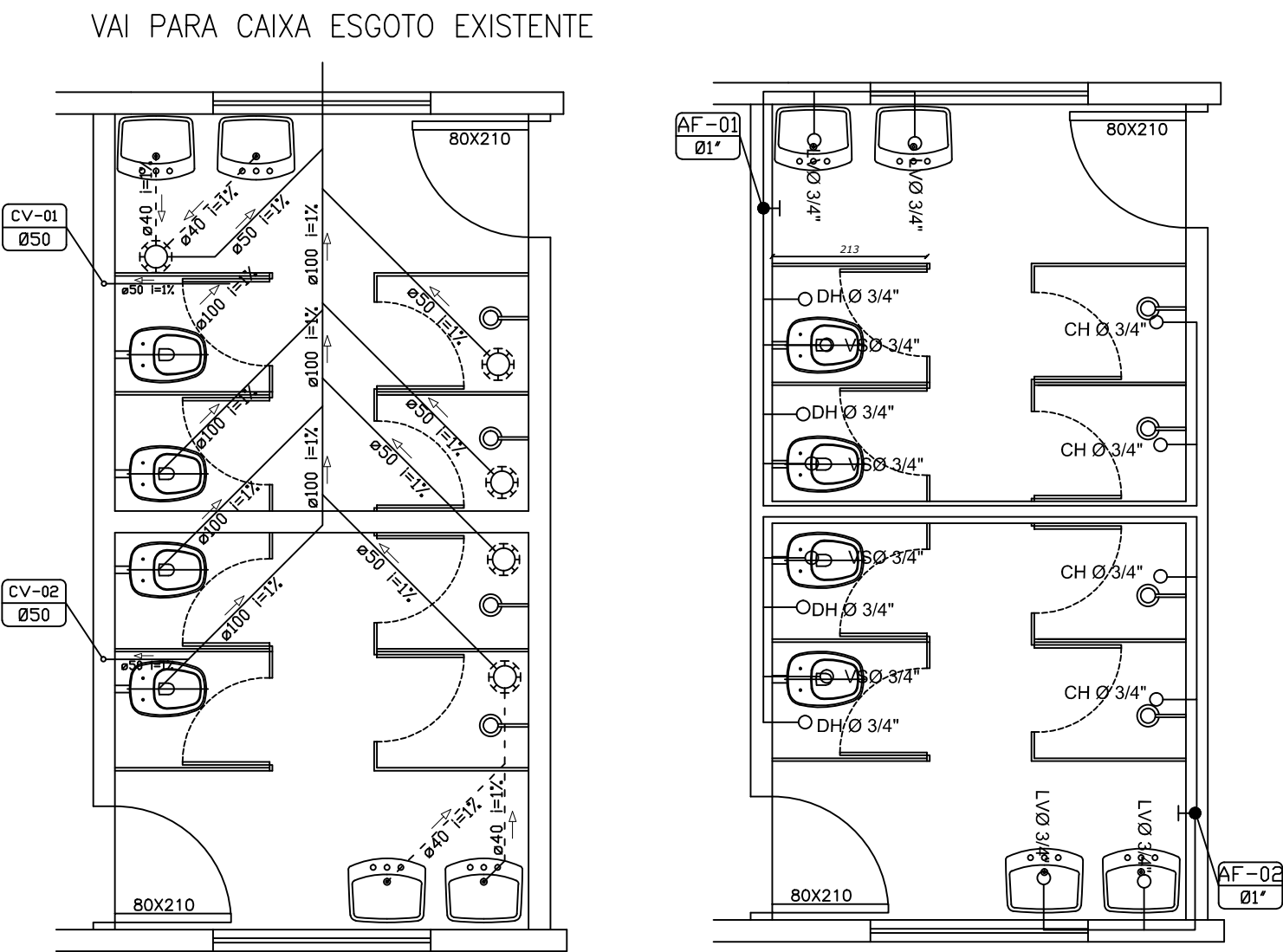
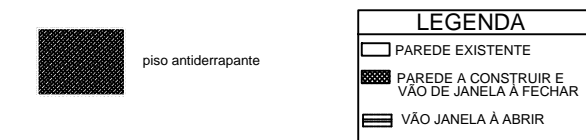

SANITARIA  
1:50

HIDRAULICA  
1:50

NOTAS:  
1- A SANITARIA DEVE ESTAR A UMA ALTURA MINIMA DE 20CM DO NÍVEL DA LAJE.  
2- NÃO É PERMITIDA A ALIMENTAÇÃO DE UMA TUBULAÇÃO POR OUTRA DE DIÂMETRO MENOR.  
3- OS HORIZONTALS DE DUA PARA DUA DEVEM SER INSTALADOS EM PISO DE CONCRETO.  
4- NÃO SERÁ PERMITIDO O ALCANCEMENTO DOS TUBOS PARA  
A. A TUBULAÇÃO DE DUA PARA DUA DEVEZEM SER INSTALADA NO TETO DAS TUBULAÇÕES DEVE SER UTILIZADA AS CONDIÇÕES DESEJADAS.  
B. AS HORIZONTALS DE DUA PARA DUA DEVEZEM SER INSTALADAS NO TETO DAS TUBULAÇÕES DEVE SER UTILIZADA AS CONDIÇÕES DESEJADAS.  
C. O ALCANCEMENTO DE DUA PARA DUA DEVEZEM SER INSTALADAS NO TETO DAS TUBULAÇÕES DEVE SER UTILIZADA AS CONDIÇÕES DESEJADAS.  
D. O ALCANCEMENTO DE DUA PARA DUA DEVEZEM SER INSTALADAS NO TETO DAS TUBULAÇÕES DEVE SER UTILIZADA AS CONDIÇÕES DESEJADAS.

LEGENDA	
CV-01 Ø50	COLUNA DE VENTILAÇÃO DIÂMETRO INDICADO
AF-01 Ø1"	TUBO QUEBRA ESGOTO DIÂMETRO INDICADO
CH Ø 3/4"	CX. SIFONADA 150x150x50mm
REGISTRO DE GAVETA 3/4"	REGISTRO DE GAVETA 3/4"
PONTO HIDRAULICO 3/4"	PONTO HIDRAULICO 3/4"

LISTA DE CARGAS - QD1									
Nº DO CIRCUITO	LAMPARAS (w)	RECEBENTES	TOMADAS (w)	Nº DE PONTOS	TOTAL WATTS				
01	07	-	-	05	-	-	-	12	850
02	07	-	-	05	-	-	-	12	850
03	-	-	-	-	-	01	01	4400	
04	-	-	-	-	-	01	01	4400	
05	-	-	-	-	-	01	01	4400	
06	-	-	-	-	-	01	01	4400	
TOTAL	14	-	-	10	-	04	28	19300	

CONVENÇÕES	DENOMINAÇÕES
LUM. PLAFON SOBREPOR QUAD. P/ 02 LAMP.	
TOMADA / TOMADA P/ CHUVEIRO	
INTERRUPTOR	
FID FASE	
FID NEUTRO	
FID DE RETORNO	
FID TERRA	
MANEIRA FLEX	

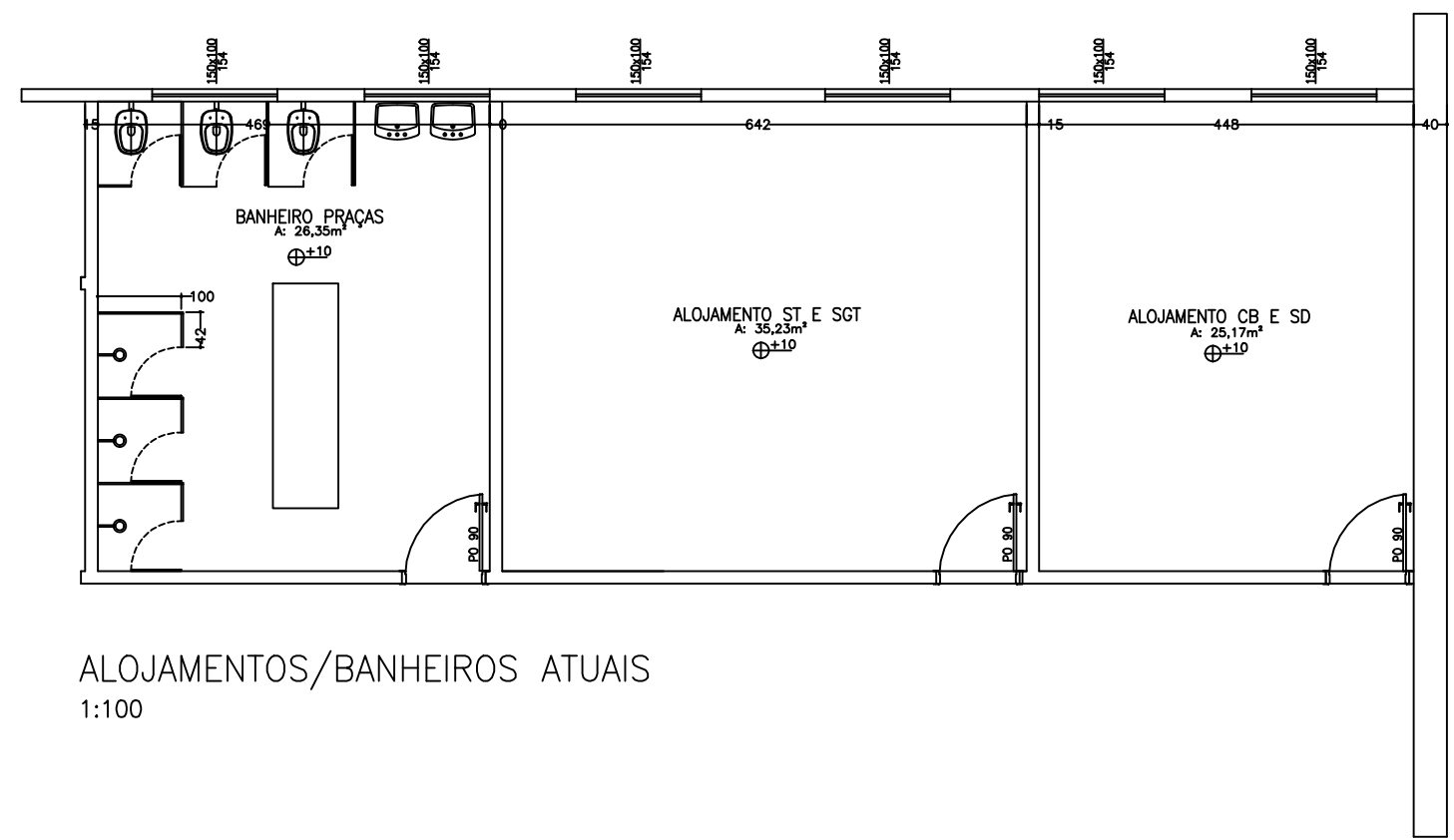

ALOJAMENTOS/BANHEIROS ATUAIS  
1:100

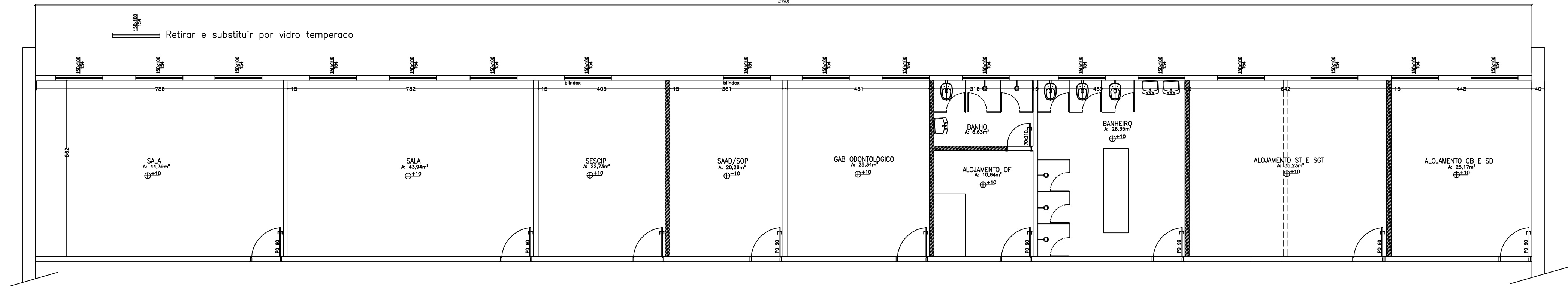

ESQUADRIAS A SEREM SUBSTITUIDAS  
1:100

CARIMBO DE APROVAÇÕES:

ORIDES  
PROJETOS

ORIDES DESENHOS E CONSTRUÇÕES  
RICARDO ORIDES VENANCIO PRIMO  
ENGENHEIRO CIVIL

RUA FREDERICO MULLER FELIPE, ANTIGA RUA 536, Nº560, CEP 75706-630, LOTEAMENTO SANTA CRUZ, CATALAO, GOIAS  
Tim / WhatsApp (64)98115-8484 orides@yahoo.com

DESCRIÇÃO:  
**ADEQUAÇÃO BANHEIROS E DORMITÓRIOS**

ARQUITETURA  
HIDROSSANITARIO / ELETRICO

ENDEREÇO DA OBRA:  
RUA ARAGUAIA, Nº 72, CENTRO - CATALÃO-GO

PROPRIETÁRIO:  
CORPO DE BOMBEIROS MILITAR DO ESTADO DE GOIÁS  
AUTOR DO PROJETO:  
ENGP. RICARDO ORIDES VENANCIO PRIMO  
RESPONSÁVEL TÉCNICO:

CNPJ - 03.587.308/0001-73  
Nº DA FRANCHA:  
**01/01**

DESCRIÇÃO:  
- Adeq. Banheiros/Dorm.  
- Planta Baixa  
- Hidrossanitário  
- Elétrico  
- Detalhes

ÁREAS:  
Terreno.....3.949,69m²  
Área Construída.....1.458,51m²  
Ampliação.....391,20m²

ESCALA:  
INDICADAS

DATA:  
13/04/2018

DESENHO:  
Ricardo Orides

REVISÃO:  
00